



**COMUNE DI FRANCOFONTE**  
PROVINCIA DI SIRACUSA

**RIQUALIFICAZIONE DELLO STADIO COMUNALE**



TAV. 11 ELABORATO: n. 11.1 Planimetria strutture esistenti stato di fatto  
n. 11.2 Planimetria strutture esistenti con interventi

scala 1:100  
scala 1:100

VISTI ED APPROVAZIONI



IL PROGETTISTA (GEOM. GAETANO FARFAGLIO)



IL RUP (ARCH. DANIELE INSERRA)

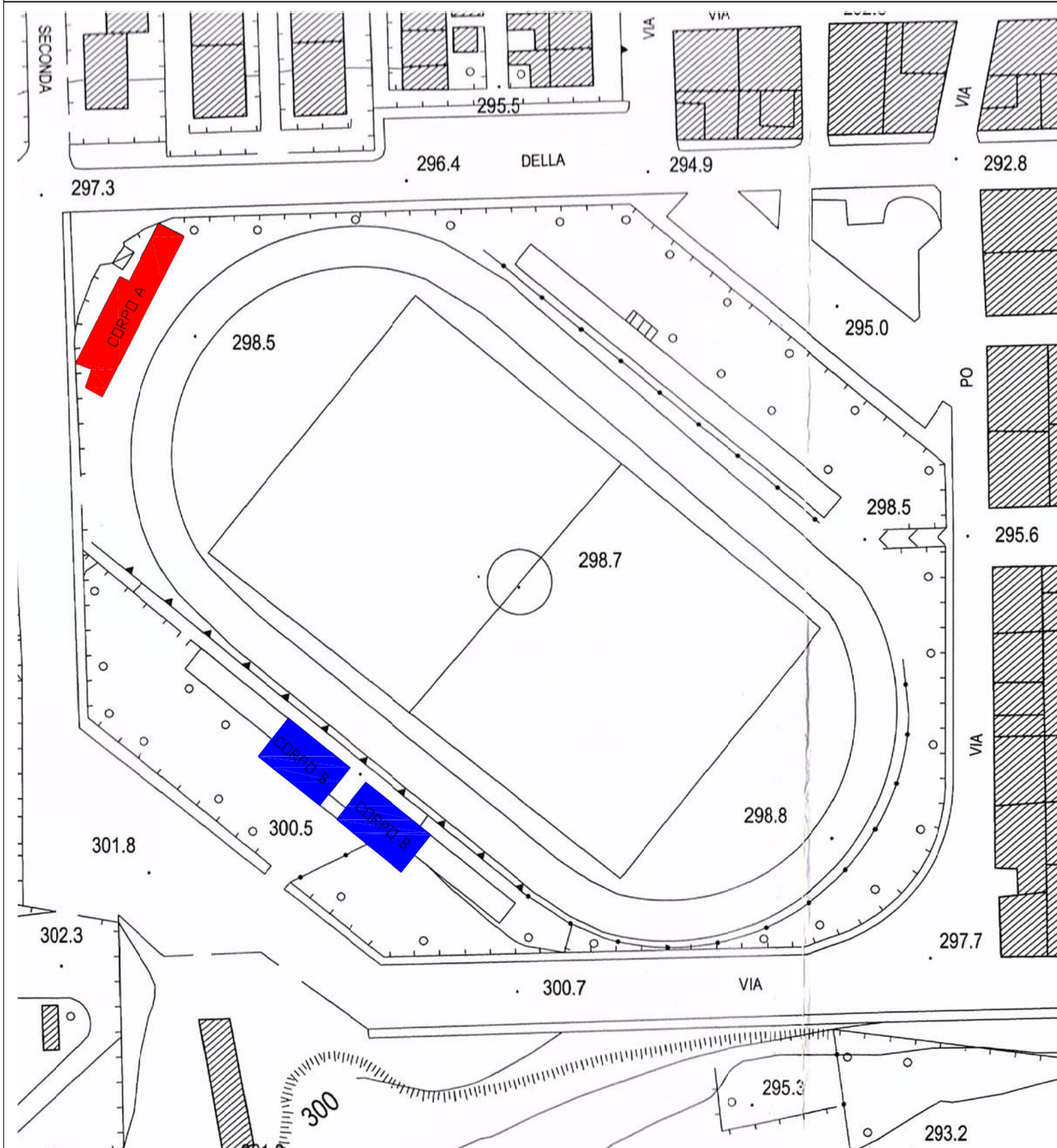

**CORPO A**

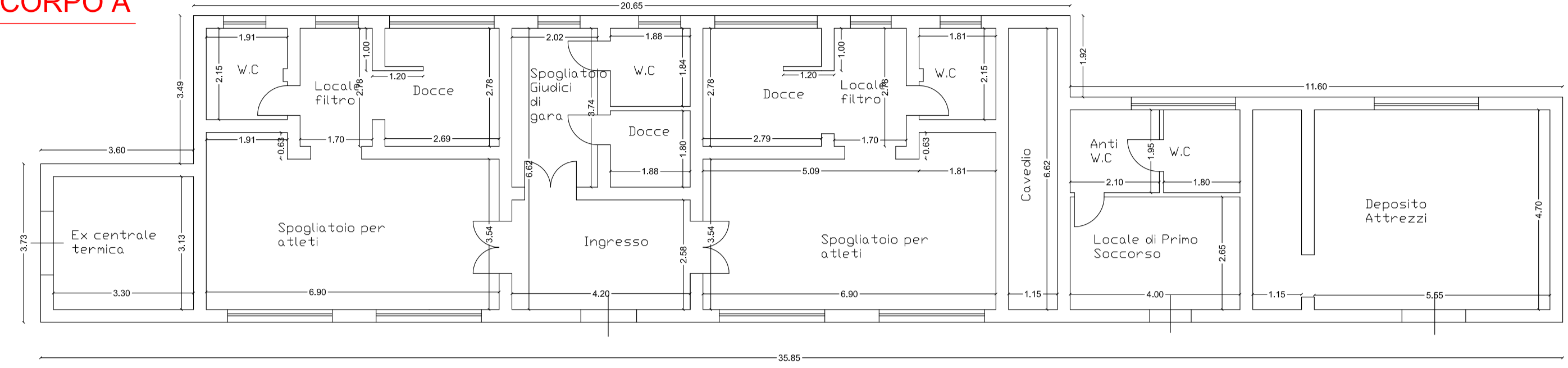

Pianta locale servizi, spogliatoi e infermeria\_scala 1:100

Stato di fatto

In conformità alle norme CONI per l'impiantistica sportiva

**CORPO A**

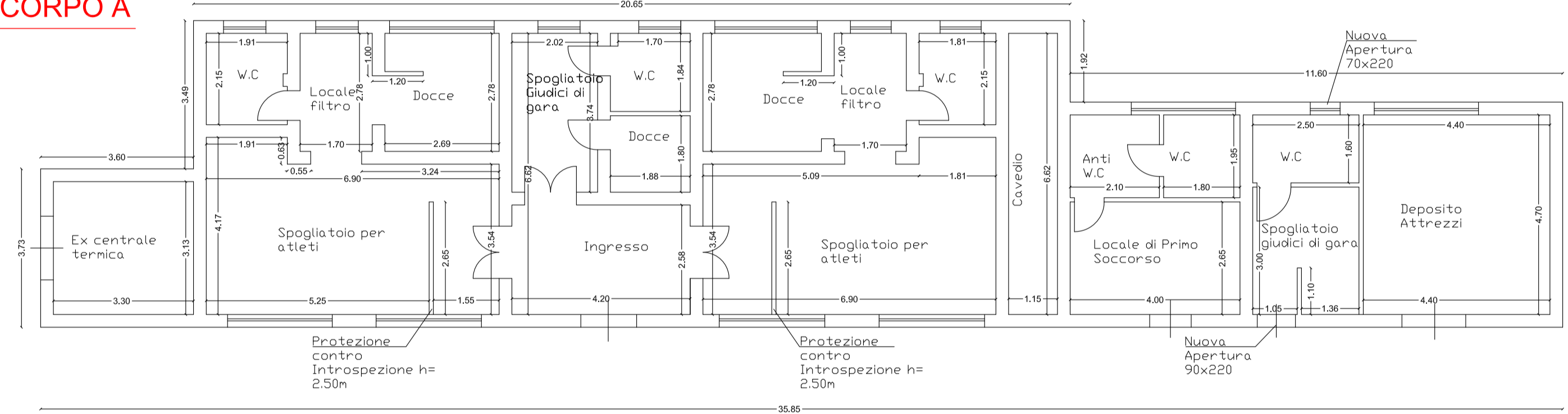

Pianta locale servizi, spogliatoi e infermeria scala 1:100

Progetto

In conformità alle norme CONI per l'impiantistica sportiva

**CORPO B**

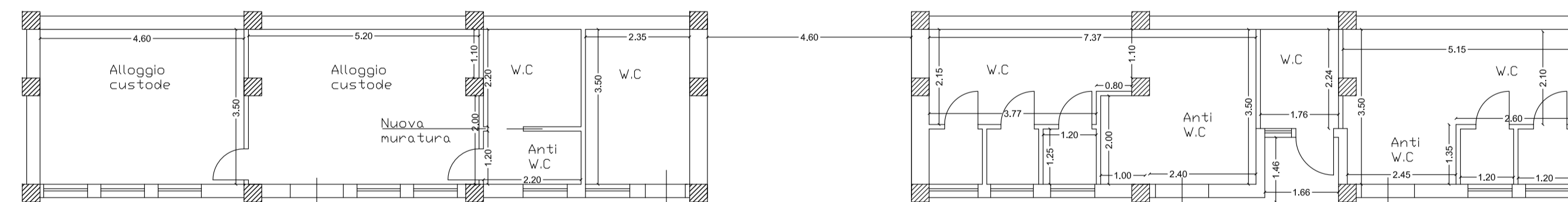

Pianta locale alloggio custode e servizi igienici pubblici\_scala 1:100

Stato di fatto

In conformità alle norme CONI per l'impiantistica sportiva

**CORPO B**

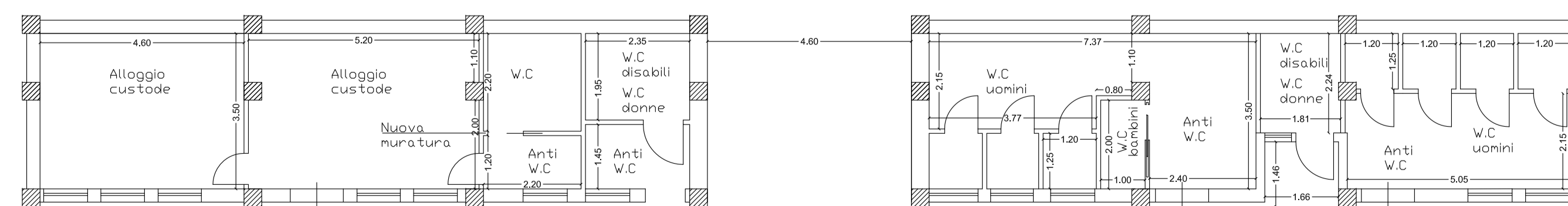

Pianta locale alloggio custode e servizi igienici pubblici \_scala 1:100

Progetto

In conformità alle norme CONI per l'impiantistica sportiva